

COBERTURA TELHA  
ALUZINCO SANDUICHE

PERFIL I 40X15cm  
PINTURA MARRON

PERFIL I 40X15cm  
PINTURA MARRON

PILAR  
50x25x160cm

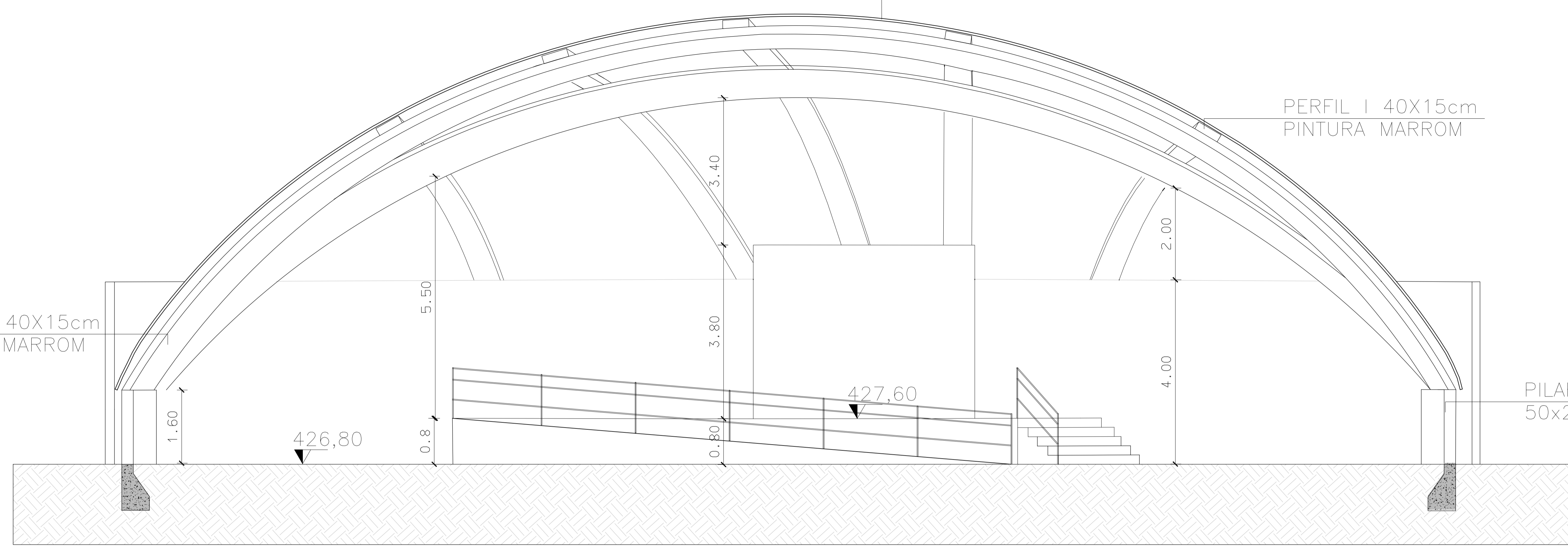

**CORTE AA**

ESCALA 1/100

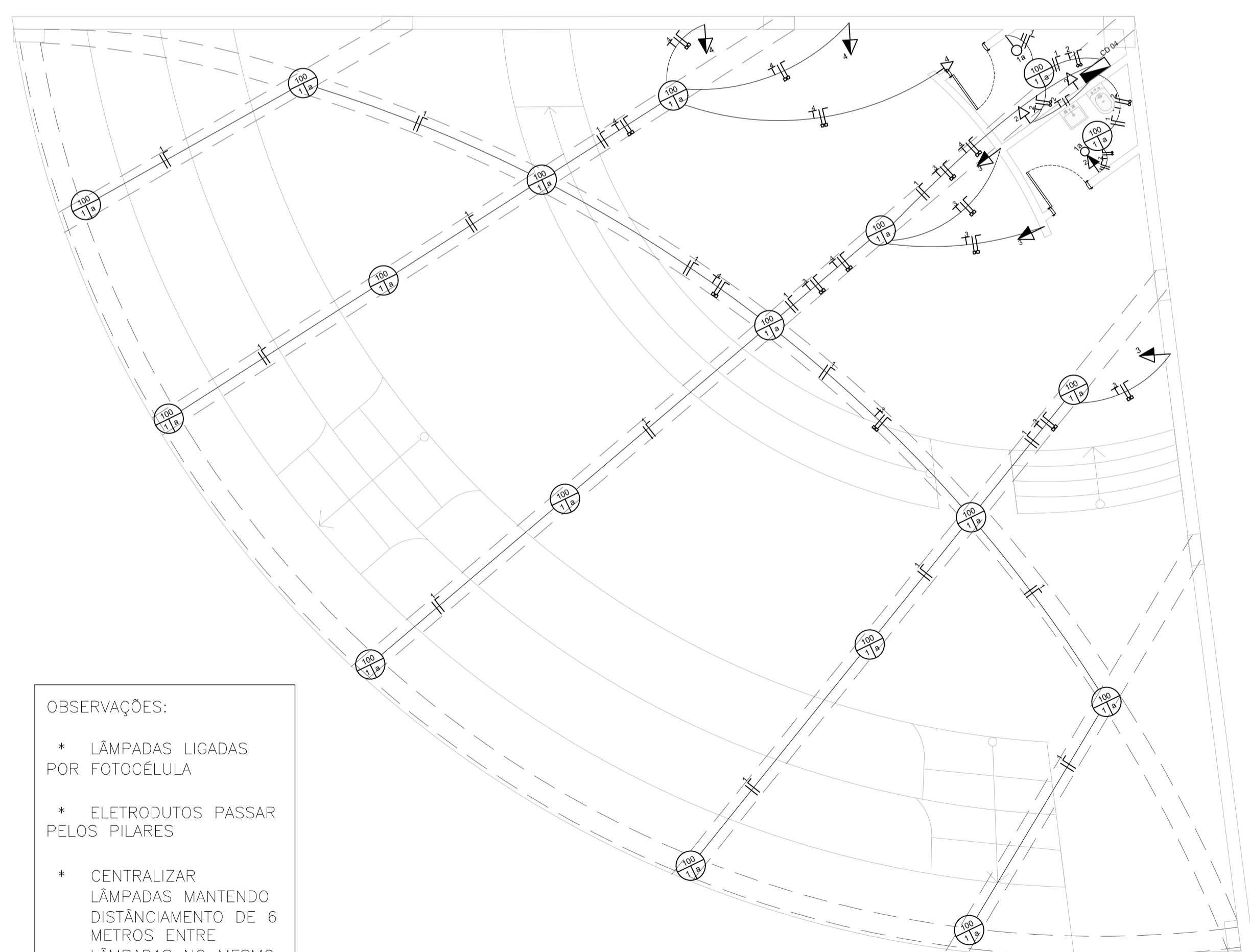

CIRCUITOS	ILUMINAÇÃO		TOMADAS		CARGAS ESPECIAIS	CARGAS (W)	CONDUTOR (mm <sup>2</sup> )	PROTEÇÃO DISJ. (A)		FASES		FINALIDADE
	36W	100W	100W	600W				DISJ. A	DR. (30mA) A	R+T	S+T	
01	-	18	-	-	-	1800	2,5	1x16	-	-	1800	ILUMINAÇÃO
02	-	-	3	-	-	300	2,5	1x20	-	-	400	TOMADAS
03	-	-	-	3	-	1800	6,0	1x20	-	-	1800	TOMADAS
04	-	-	-	3	-	1800	6,0	1x20	-	-	1800	TOMADAS
<b>TOTAL</b>	-	18	3	6	-	5700	4#10,0mm <sup>2</sup>	-	3x50	3600	2200	ALIMENTAÇÃO

DIAGRAMA UNIFILAR - CD

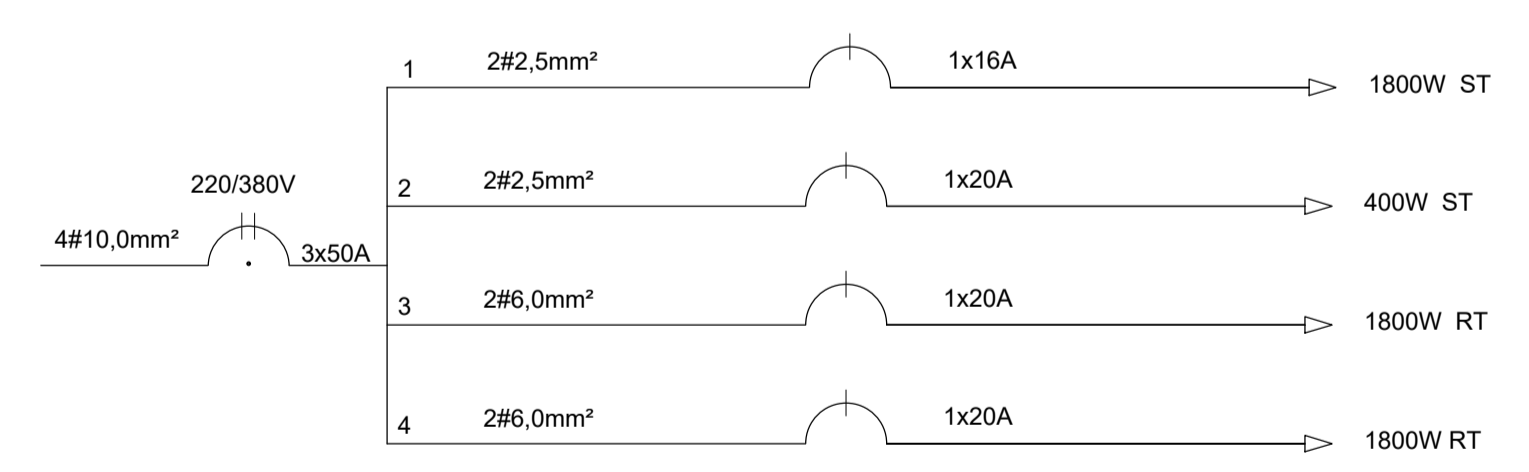

LEGENDA

- ELETRODUTO EMBUTIDO NA PAREDE OU NO TETO.
- - - ELETRODUTO SOB LAJE.
- |— CONDUCTOR DE PROTEÇÃO, FASE E NEUTRO SEÇÃO 2,5mm<sup>2</sup>
- |— CONDUCTOR DE PROTEÇÃO, FASE E NEUTRO SEÇÃO 4,0mm<sup>2</sup>
- |— CONDUCTOR DE PROTEÇÃO, FASE E NEUTRO SEÇÃO 6,0mm<sup>2</sup>
- |— CONDUCTORES RETORNO, FASE E NEUTRO SEÇÃO 1,5mm<sup>2</sup>
- CENTRO DE DISTRIBUIÇÃO À 1,20m DO PISO.
- 100 PUNTO DE LUZ LED NO TETO.
- 36 POTÊNCIA EM VA.
- 1 - CIRCUITO DE DISTRIBUIÇÃO
- a - RETORNO
- ⏏ TOMADA 2P+T - (NBR 14.136) À 0,30m DO PISO.
- ⏏ TOMADA 2P+T COM INTERRUPTOR 1 TECLA SIMPLES (NBR 14.136) À 1,20m DO PISO.
- ⏏ INTERRUPTOR 1 TECLA SIMPLES À 1,20m DO PISO.

OBSERVAÇÕES:

- \* LÂMPADAS LIGADAS POR FOTOCÉLULA
- \* ELETRODUTOS PASSAR PELOS PILARES
- \* CENTRALIZAR LÂMPADAS MANTENDO DISTÂNCIAMENTO DE 6 METROS ENTRE LÂMPADAS NO MESMO PILAR

**ELÉTRICO**

ESCALA 1/75

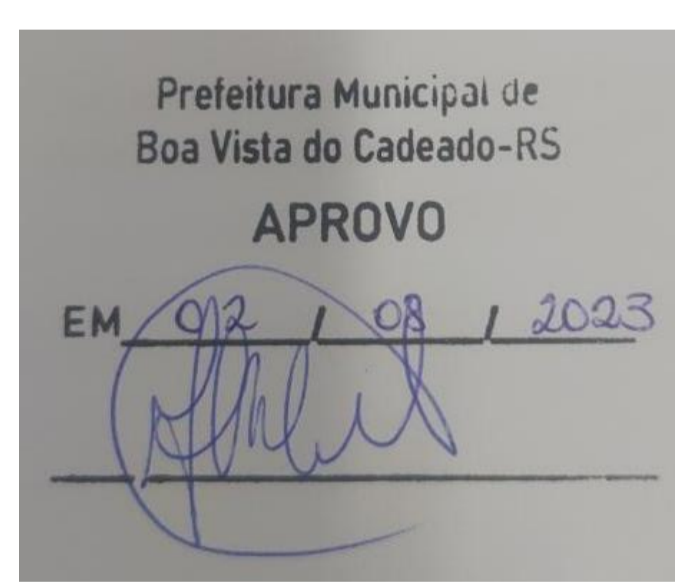

PROJETO ARQUITETÔNICO

PROPRIETÁRIO	P.M. BOA VISTA DO CADEADO CNPJ:04.216.132/0001-6	
RESPONSÁVEL TÉCNICO	ALESSANDRA ANDRESSA BLUM CAU nº A184470-9	
PROJETO	ANFITEATRO CORTE	
OBRA: PROJETO EXECUTIVO	REVISÃO <b>R01</b>	DATA 28/07/2023
Endereço:	ESCALA: indicada	
DESENHO: ALESSANDRA BLUM	LOTE:	
	QUADRA:	
	SETOR:	
	MATRÍCULA:	
	PRANCHA <b>14/19</b>	

